

RAIFFEISEN BANK,
PARTENER FINANCIAR ÎN PROGRAMUL

GARANT CONSTRUCT

Accesează finanțare cu garanție de la stat pentru afacerea ta.

► **Ce este GARANT CONSTRUCT**

Este programul prin care beneficiezi de granturi și **garanții de la stat de până la 90% pentru credite de investiții și credite de capital de lucru.**

Prin programul Garant Construct sustinem proiectele de investiții ale IMM-urilor din domeniul construcțiilor.

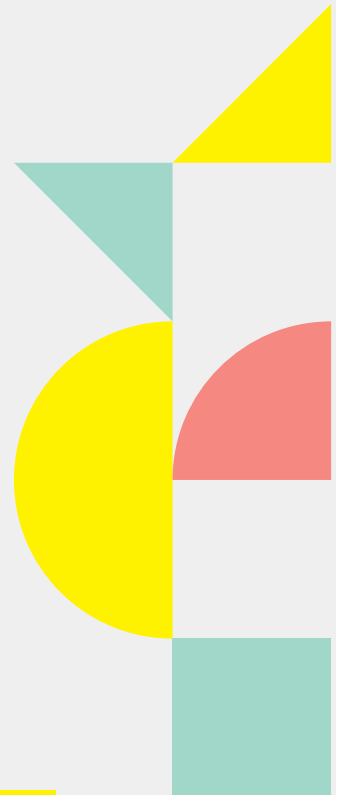

► Poți beneficia dacă ești:

SRL, SA, inclusiv start-up-uri din domeniul construcțiilor.

► Scopul finanțării:

- Achiziția de echipamente și utilaje de construcții, inclusiv echipamente informatice sau specifice obținerii economiei de energie și alinierii la obiectivele de mediu*
- Logistică industrială
- Cheltuieli pentru demararea de activități noi necesare proiectelor de construcții: dotări (echipamente/utilaje)
- Cheltuieli privind achiziția și montarea echipamentelor și utilajelor
- Construcția/amenajarea/extinderea de hale
- Cheltuieli pentru protecția mediului
- Achiziția de echipamente, softuri, consultanță pentru transformarea digitală
- Capital de lucru

► Beneficiezi de grant ce constă în:

- dobânda pe 12 luni, calculată de la data primei trageri a creditului
- comisionul de risc și comisionul de administrare, pe toată perioada de garantare

► Ce variante de finanțare ai la dispoziție:

1. Credit la termen pentru investiții, cu perioadă de grație, cu maturitate de 72 luni.

2. Credit la termen pentru capital de lucru, cu maturitate de 36 luni.

Suma finanțată	Max. 5 mil. lei capital de lucru Max. 10 mil. lei investiții Max. 10 mil. lei valoarea totală a finanțării
Costuri	Credit capital de lucru: ROBOR 3M + 1,9% Credit de investiții: ROBOR 3M + 1,9%
Perioada de grație pentru creditul de investiții	Până la 18 luni
Garanții accesorii	Min. 100% grad colateralizare pentru investiții (garanție de stat + garanție materială client*) 10 % depozit colateral pentru achiziția de soft-uri *garanție materială client = bunul achiziționat în credit

*Achiziția de echipamente în vederea alinierii la obiectivele de mediu care să genereze eficiența consumului propriu, panouri solare, stații de biogaz, stații de reciclare: a. achiziționarea echipamentelor și instalarea panourilor solare fotovoltaice (panouri fotovoltaice, invertoare, acumulatori, regulatoare incarcare, sisteme prindere); b. cheltuieli cu proiectarea privind asigurarea suportului tehnic (aviz tehnic de racordare din ATR existent în ATR prosumator)-maxim 10% din cheltuielile eligibile; c. cheltuieli cu întreținerea și service-ul sistemelor fotovoltaice; d. consultanța și management de proiect max. 5% din valoarea totală eligibilă a proiectului; e. modul de comunicație; contoare inteligente care măsoară cantitatea de energie produsă de sistemul de panouri fotovoltaice instalat și care permit colectarea și transmiterea datelor relevante de la distanță, în format electronic; f. investiții în producția/achiziția biodigestoare și stații de biogaz; g. investiții în producția/achiziția de stații de reciclare; h. investiții în producția de componente/sisteme integrate de panouri fotovoltaice.

Pot beneficia de ajutor de stat IMM-urile care indeplinesc cumulativ urmatoarele criterii:

- ! se încadrează în normele de creditare ale finanțatorului și în normele de garantare ale F.N.G.C.I.M.M.;
- ! nu figurează cu credite restante, inclusiv pentru finanțările tip leasing, la data solicitării garanției de stat sau, dacă înregistrează restanțe, acestea sunt încadrate în categoriile A, B, C în baza dedate a Centralei Riscului de Credit, denumită în continuare C.R.C.;
- ! nu figurează în baza de date a Centralei Incidentelor de Plăți cu interdicție de a emite cecuri și cu incidente majore cu bilete la ordin în ultimele 6 luni anterioare datei solicitării garanției de stat;
- ! împotriva lor nu s-a deschis procedura insolvenței;
- ! prezintă instituției de credit garanții colaterale care, în cazul creditelor de investiții, împreună cu garanția de stat și ipoteca legală imobiliară și/sau mobilă asupra activelor finanțate din credit, acoperă în proporție de cel puțin 100% valoarea finanțării. Pentru creditele/liniile de credit pentru finanțarea capitalului de lucru poate fi inclusă în structura de garanții aferente creditului ipoteca legală mobilă asupra soldurilor creditoare ale tuturor conturilor deschise de beneficiar la instituția de credit, împreună cu garanția de stat;
- ! la data acordării garanției nu înregistrează obligații fiscale restante. În cazul în care înregistrează astfel de obligații restante, beneficiarul se obligă să le achite din creditul/linia de credit pentru capitalul de lucru acordat(ă) în cadrul schemei de ajutor de stat;
- ! nu au fost emise împotriva lor decizii de recuperare a unui ajutor de stat sau, în cazul în care asemenea decizii au fost emise, acestea au fost executate, conform prevederilor legale în vigoare;
- ! nu au solicitat alte tipuri de ajutor de stat pentru aceleași costuri eligibile;
- ! administratorul nu are fapte înscrise în cazierul judiciar și cazierul fiscal.

3. ELIGIBILITATE

